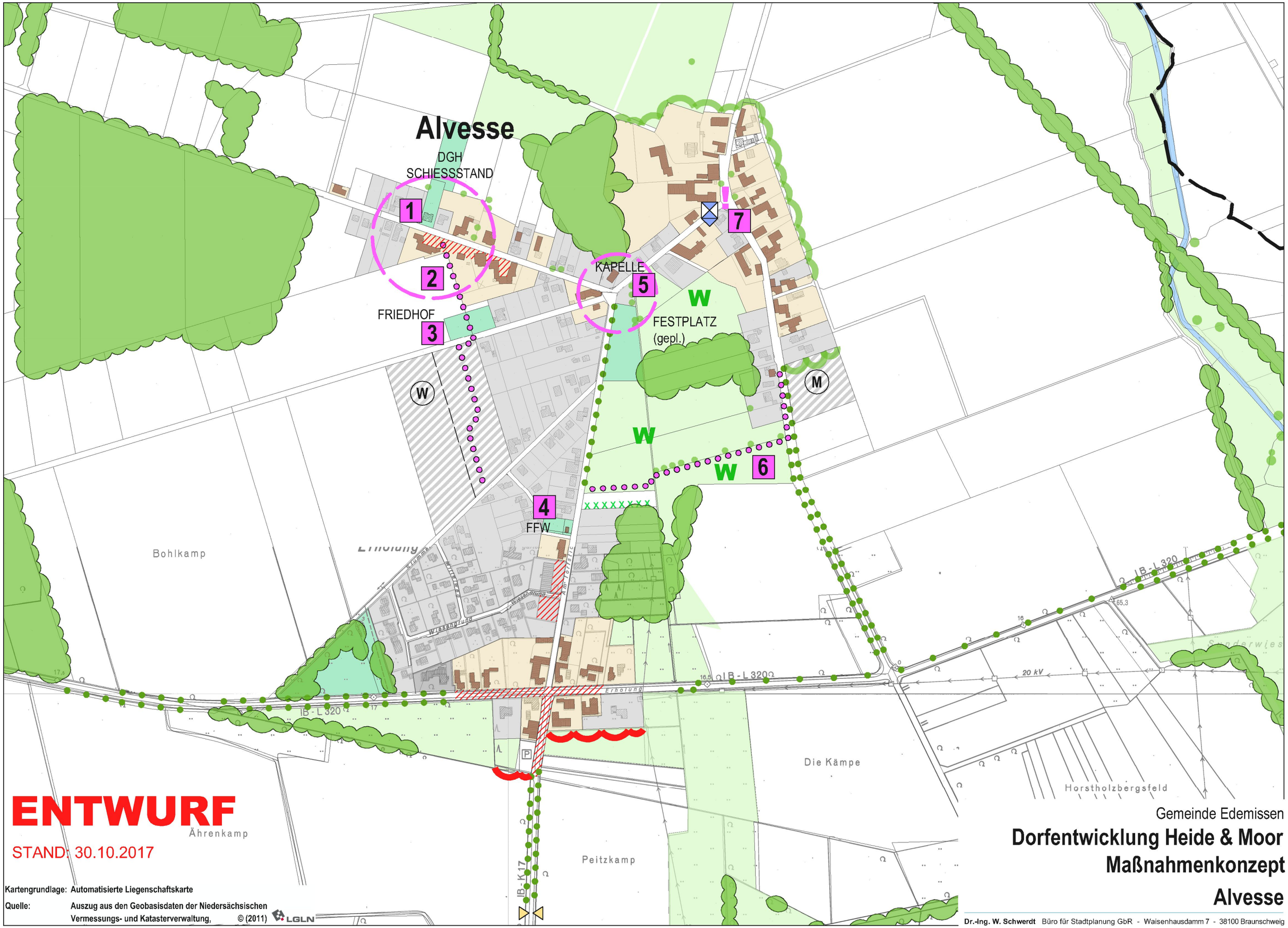


Gemeinde Edemissen

# Dorfentwicklung Heide & Moor
# Maßnahmenkonzept
# Alvesse

Dr.-Ing. W. Schwerdt Büro für Stadtplanung GbR - Waisenhausdamm 7 - 38100 Braunschweig